la fondation

Léopold Bellan

Un acteur majeur
au service
des plus fragiles

ORGANIGRAMME 2018
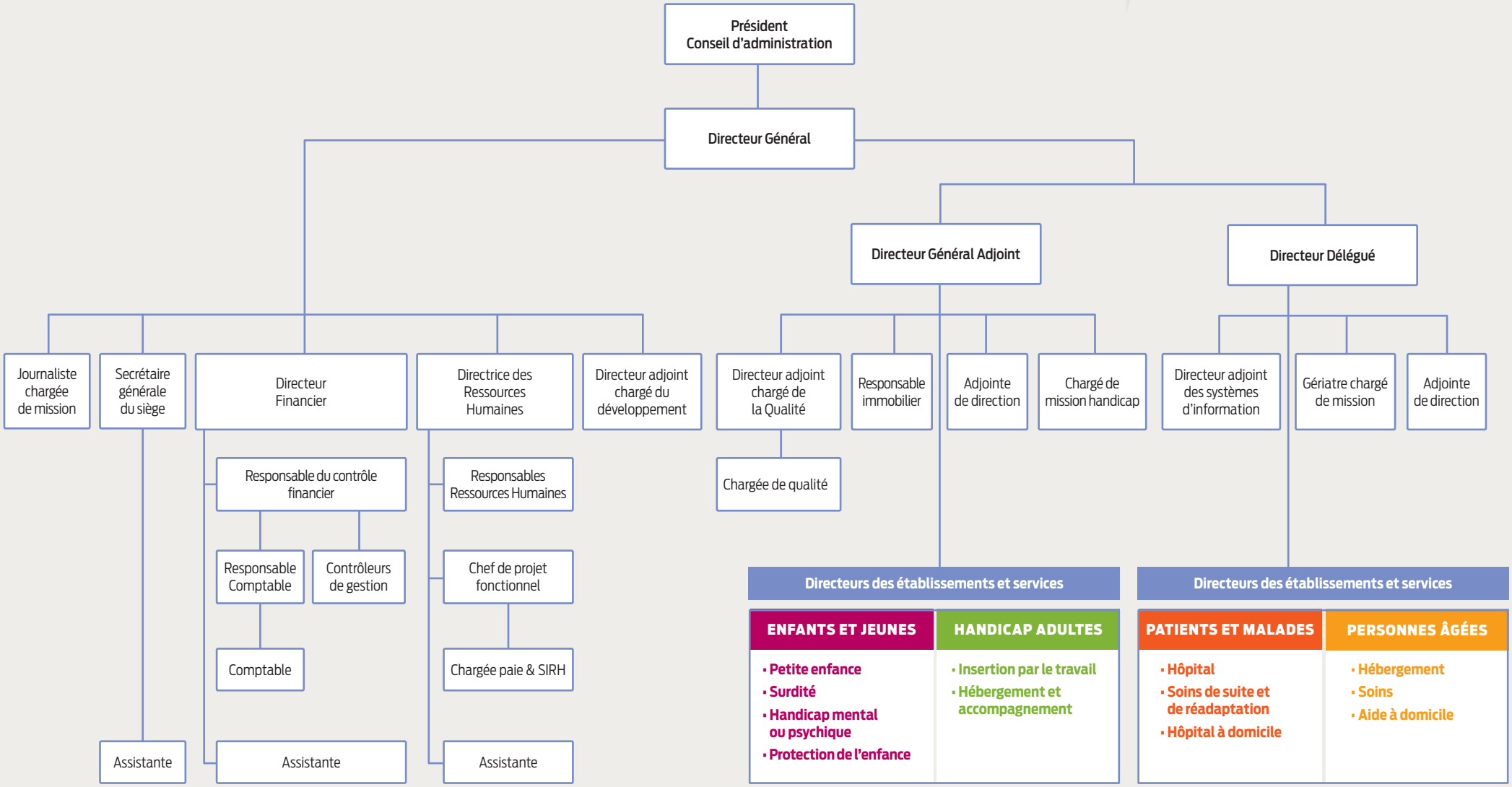
Décembre 2018